

RESUMEN DE CLASE SEMANAL / N°1

Mail institucional Docente: tercero.carolinaflores@gmail.com

Docente: Carolina Flores C.	Asignatura: Ciencias Naturales	Curso: 3° A	Mes: Abril 2021
--------------------------------	-----------------------------------	-------------	-----------------

CONTENIDO A TRATAR: COMO FUNCIONA NUESTRO CUERPO

Identificar la **ubicar de algunas partes del cuerpo humano** (corazón, pulmones, estómago, esqueleto y músculos).

Link video: <https://www.youtube.com/watch?v=-9gXJp9dqdl>

1. INTRODUCCIÓN:

EN ESTA CLASE HABLAREMOS DE **COMO FUNCIONA NUESTRO CUERPO**

¿Qué sabemos del cuerpo humano?, ¿Recuerdan algunas de sus partes?, ¿Las funciones de algunas de ellas? Anota acá lo que recuerdes

DESARROLLO:

Los invito a ver un video sobre el cuerpo y luego una cada órgano con su función.

Corazón

Almacena la comida que ingieres y descompone estos alimentos en una mezcla líquida que vacía al intestino delgado.

Pulmones

Es el jefe de tu cuerpo. Dirige todo, controlando casi todo lo que haces, aun cuando estás durmiendo.

Estómago

Envía a todo el cuerpo la sangre que proporciona el oxígeno y los nutrientes que necesita. También transporta los desechos de los que debe deshacerse el organismo.

Cerebro

Trabajan con tu aparato respiratorio para permitirte inspirar aire fresco, deshacerte del aire viciado e incluso hablar.

En nuestro cuerpo funcionan **varios sistemas**. Observa las imágenes y une cada una con el sistema que corresponde.

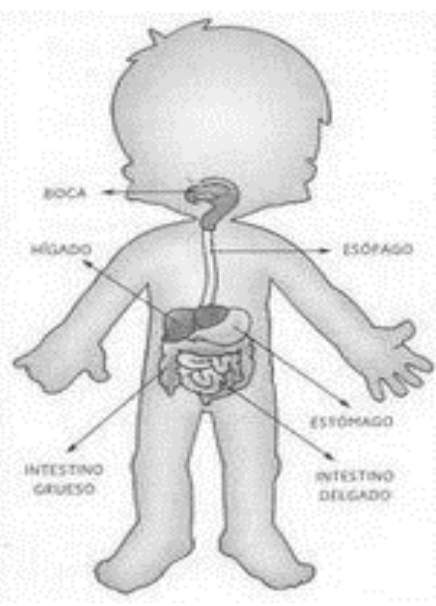
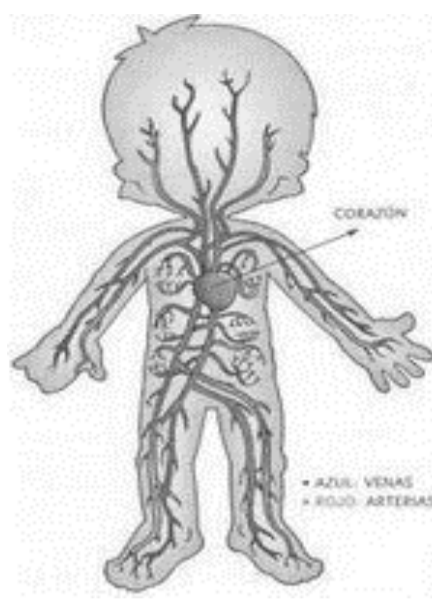
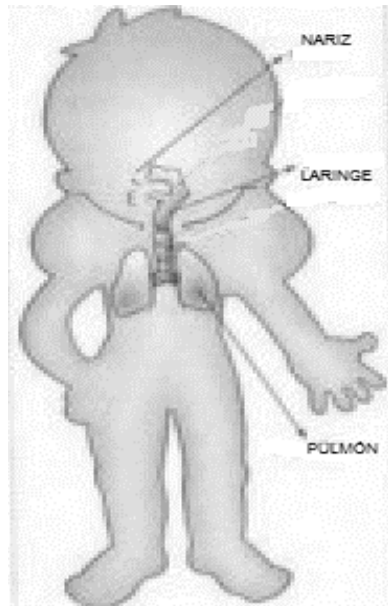

SISTEMA CIRCULATORIO

SISTEMA DIGESTIVO

SISTEMA RESPIRATORIO

Completa:

El órgano que bombea la _____ para enviarla a todo el _____ se llama _____. Se ubica en el tórax y está protegido por las _____.

Escribe V si las frases son verdaderas o F si son falsas.

- a. _____ El estómago se ubica al lado del corazón.
- b. _____ Los alimentos son necesarios para vivir.
- c. _____ En el estómago se mezclan los alimentos.
- d. _____ El estómago es como una bolsa cerrada.

4. CIERRE.

Pinta el cuadro SÍ o NO, según corresponda al enunciado.

Nuestro cuerpo sólo tiene órganos en el interior.	SI	NO
Los pulmones se encuentran junto a las extremidades.	SI	NO
El corazón se ubica sobre los pulmones inclinado al lado izquierdo.	SI	NO
El cerebro está al interior de la cabeza.	SI	NO

RECUERDA QUE ESTAS ACTIVIDADES TE AYUDARAN A REALIZAR TU GUÍA